

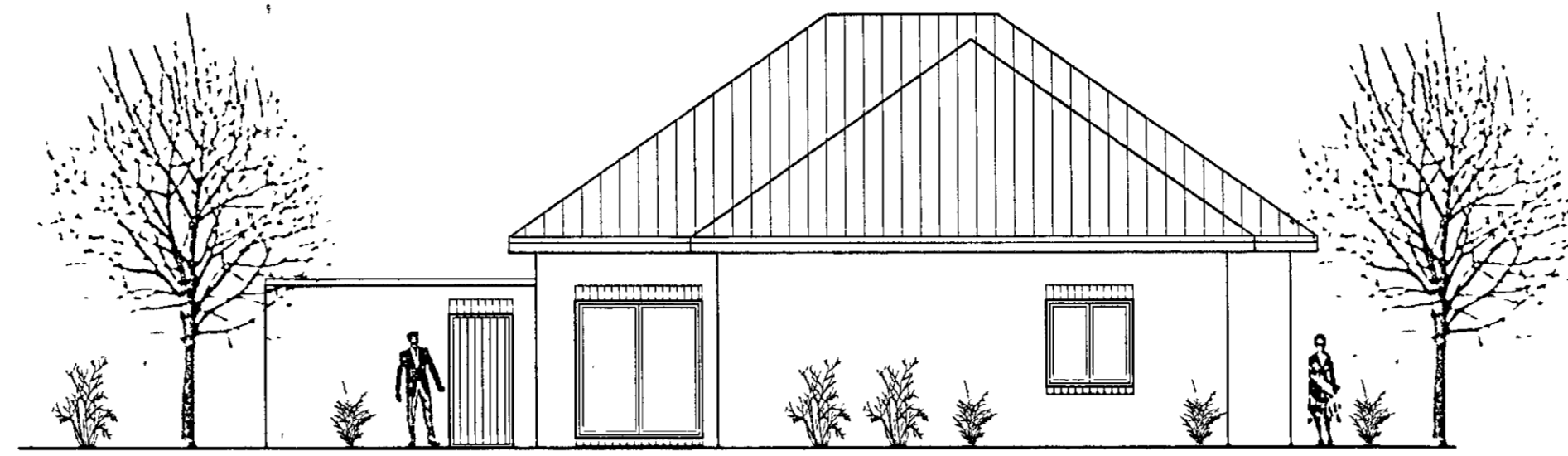

Ansicht von Osten

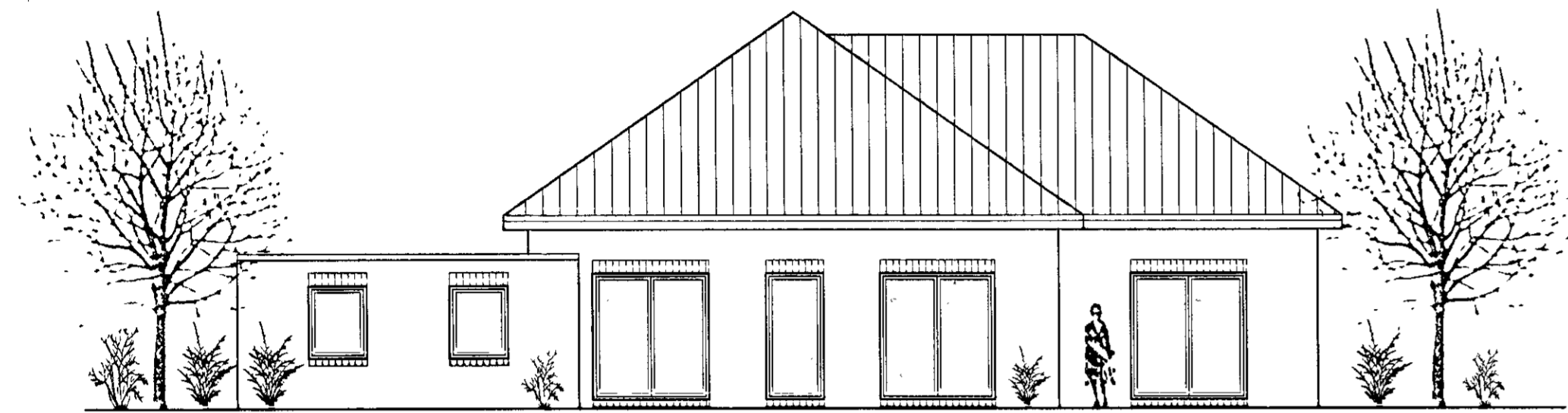

Ansicht von Süden

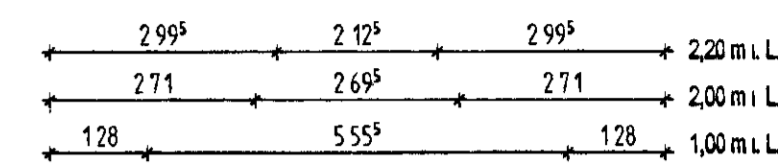
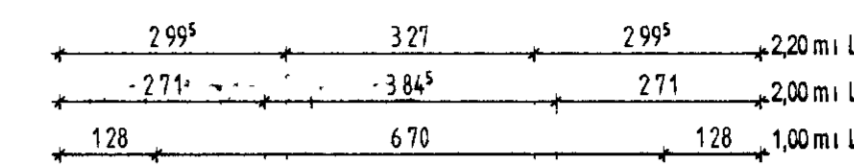

Ansicht von Westen

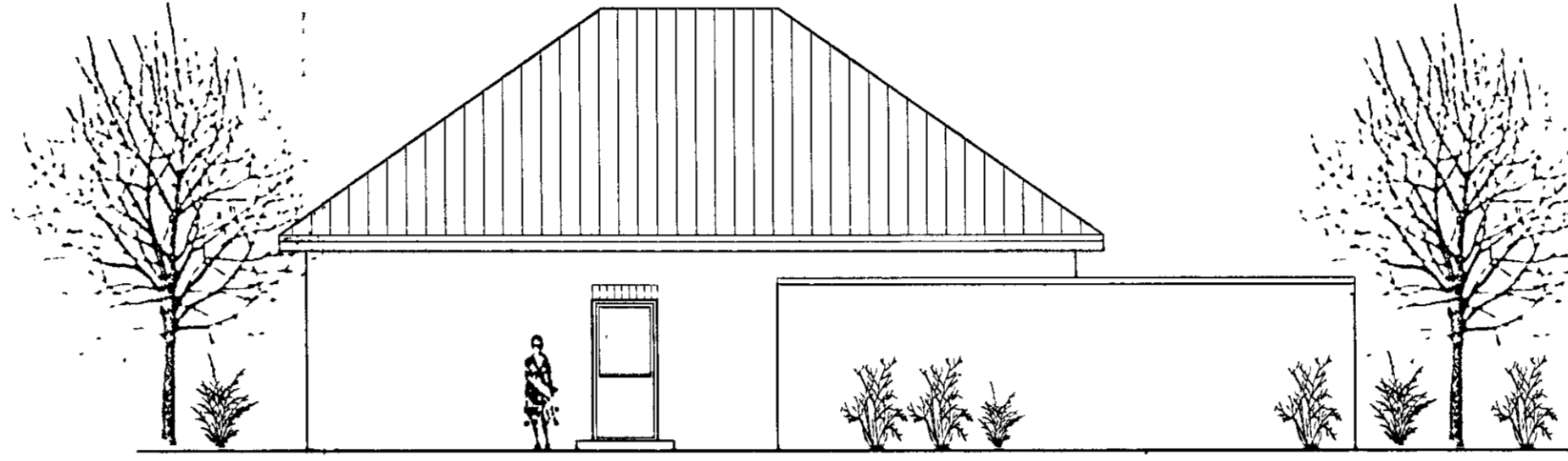

Ansicht von Norden

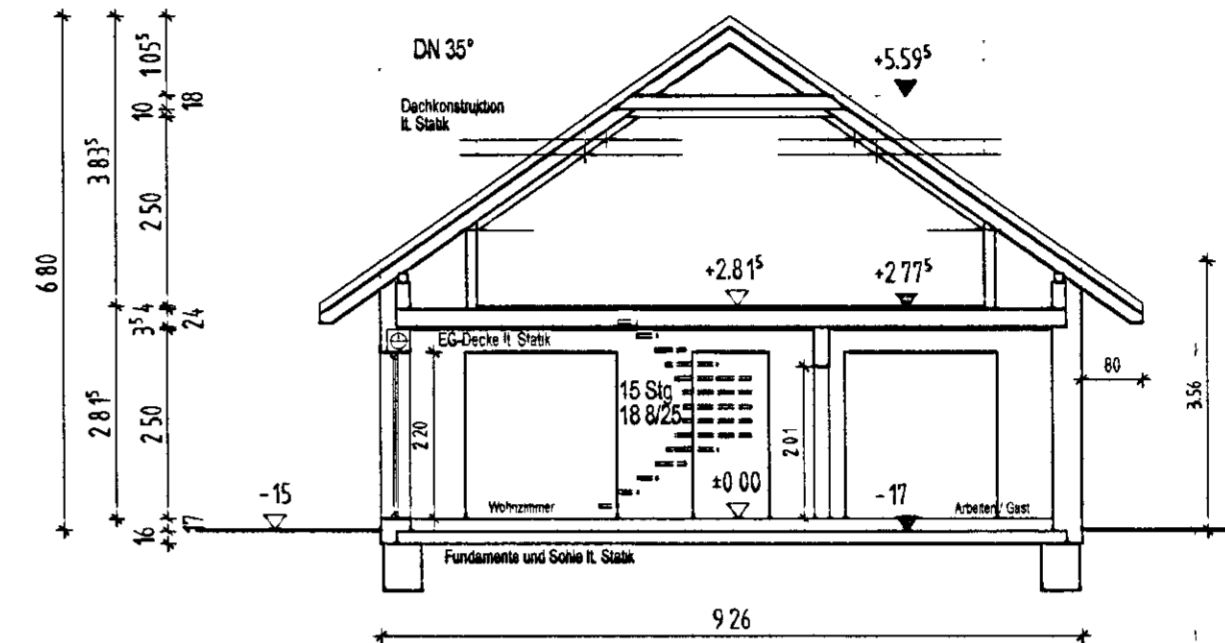

Schnitt A - A

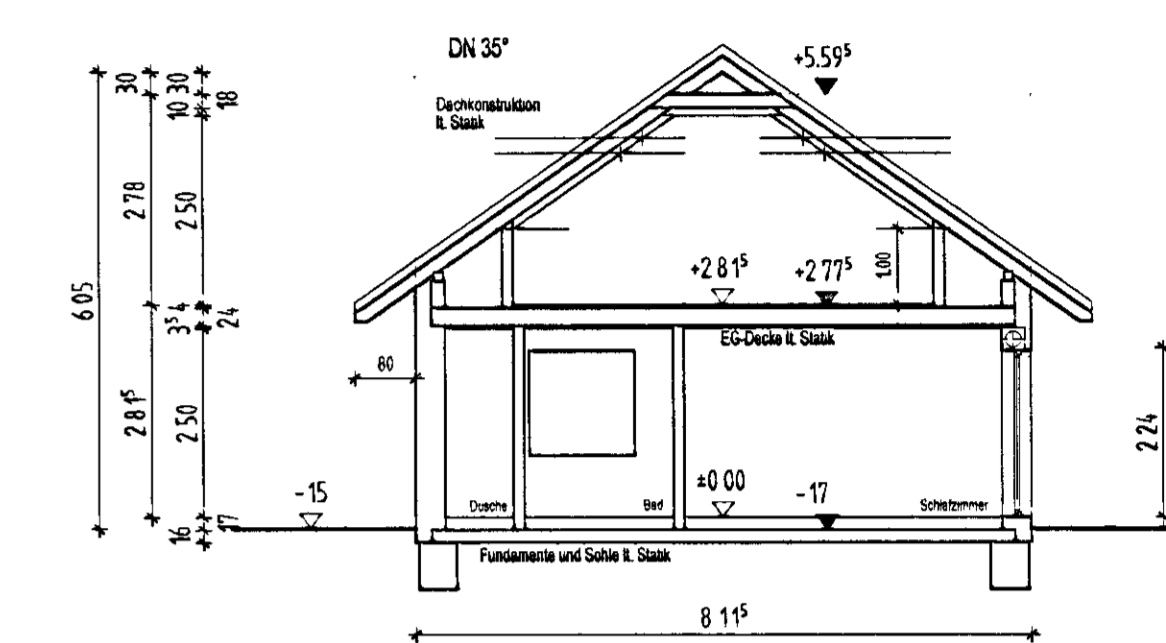

Schnitt B - B

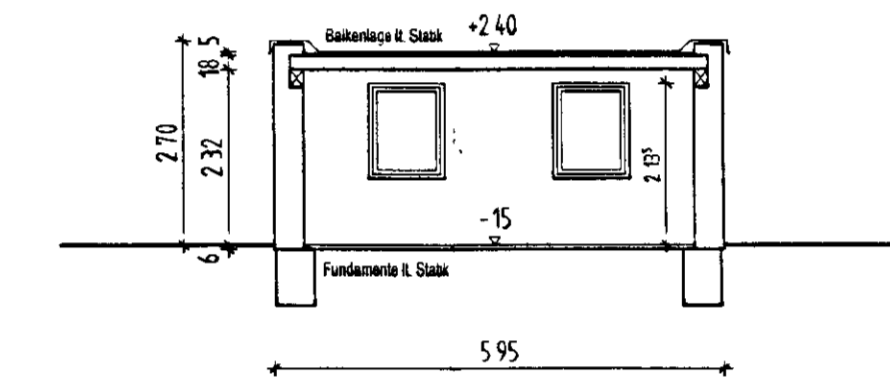

Schnitt C - C

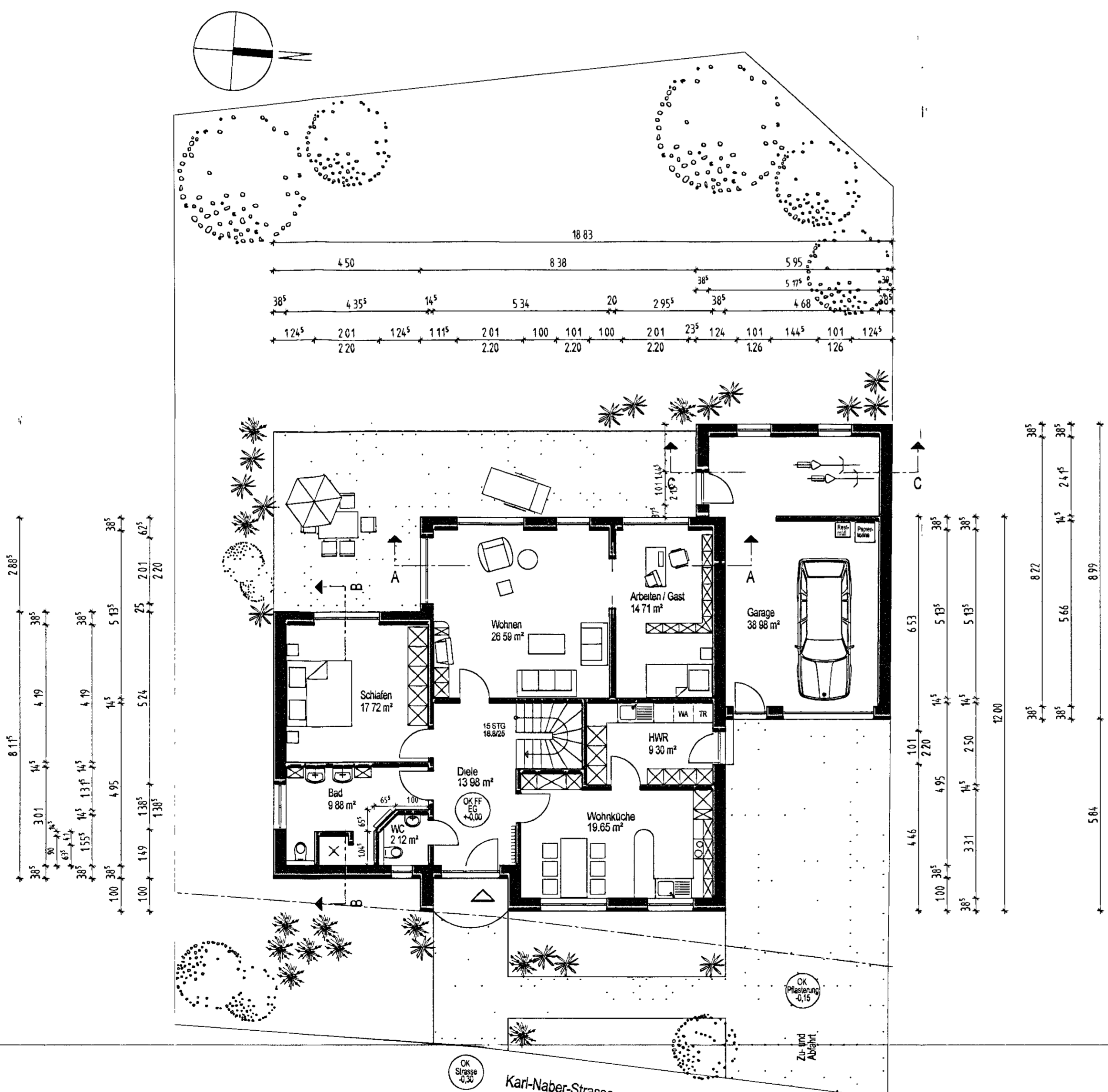

Erdgeschoss

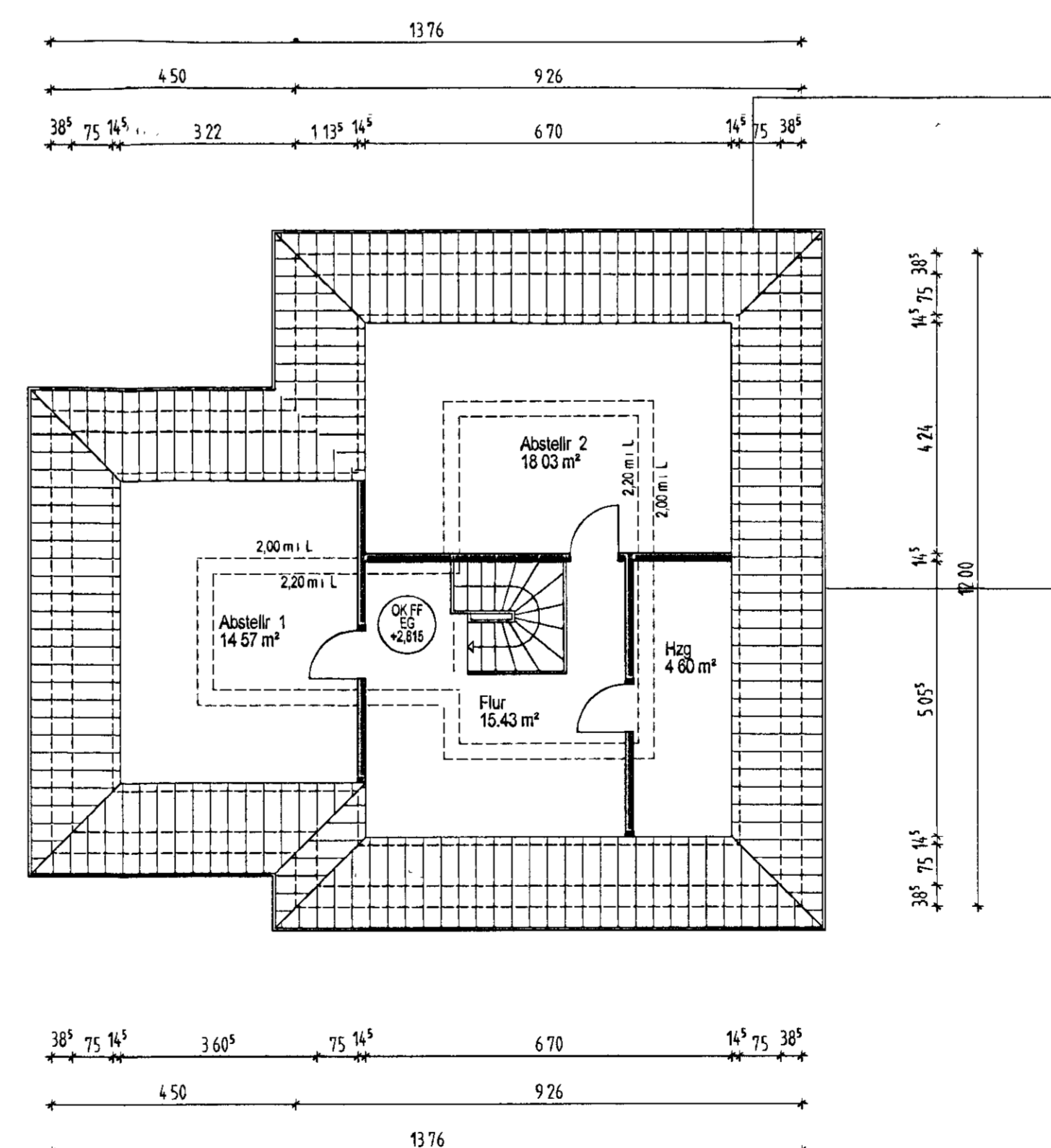

Dachgeschoss

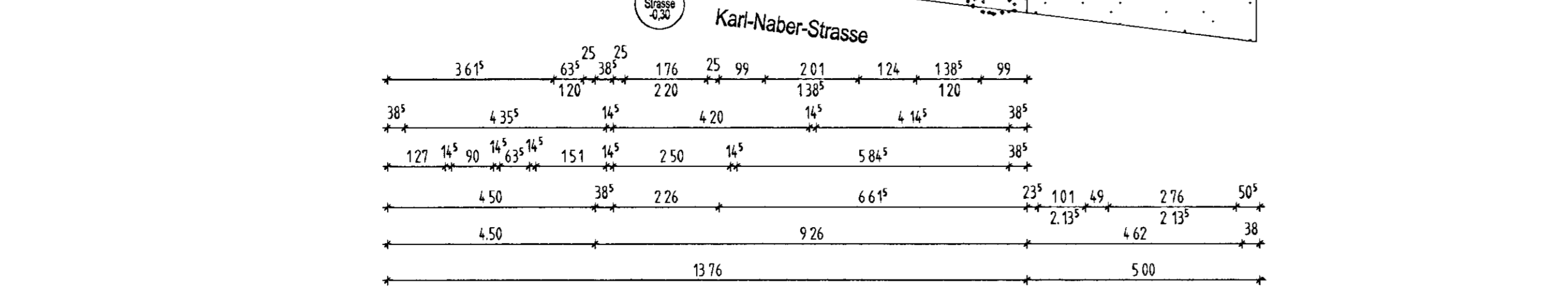

ENTWURFSVERFASSER Architektin Dipl.-Ing. Verena Schneider Schwedenschanze 119 49809 Lingen		Gehört zur Baugenehmigung Nr. <b>0309-06</b>	
b. Schneider <b>Bauantragsplan</b>		<b>13.01.2006</b>	
PLANVERFASSER <b>Neubau eines Einfamilienhauses mit Garage</b>		BAUHERR Heinrich Kamphuis Kannstrasse 29 49828 Veldhausen	
BAUORT Karl-Naber-Strasse, 49828 Veldhausen Gemarkung Neuenhaus, Flur 20, Flurstück 531/1		UNTERSCHRIFT <i>H. Kamphuis</i>	
ANDERUNGEN		BEB FLÄCHE 316,79 qm	
		WOHNFLÄCHE 113,67 qm	
		NUTZFLÄCHE 92,38 cbm	
		UMB RAUM EFH 698,41 cbm GA - 132,54 cbm	
LAGEPLAN Karl-Naber-Strasse Eisenbahn Spielplatz		BAUTEIL M 1:100 VS BA 1.1 PROJEKT NR. <b>3</b>	