



Liegenschaftskarte

Erstellt: 02.11.2023

Maßstab: 1:1000



Flurstück: 57/5
Flur: 2
Gemarkung: Dersum

Gemeinde: Dersum
Kreis: Emsland
Bundesland: Niedersachsen

5867493

32 377938

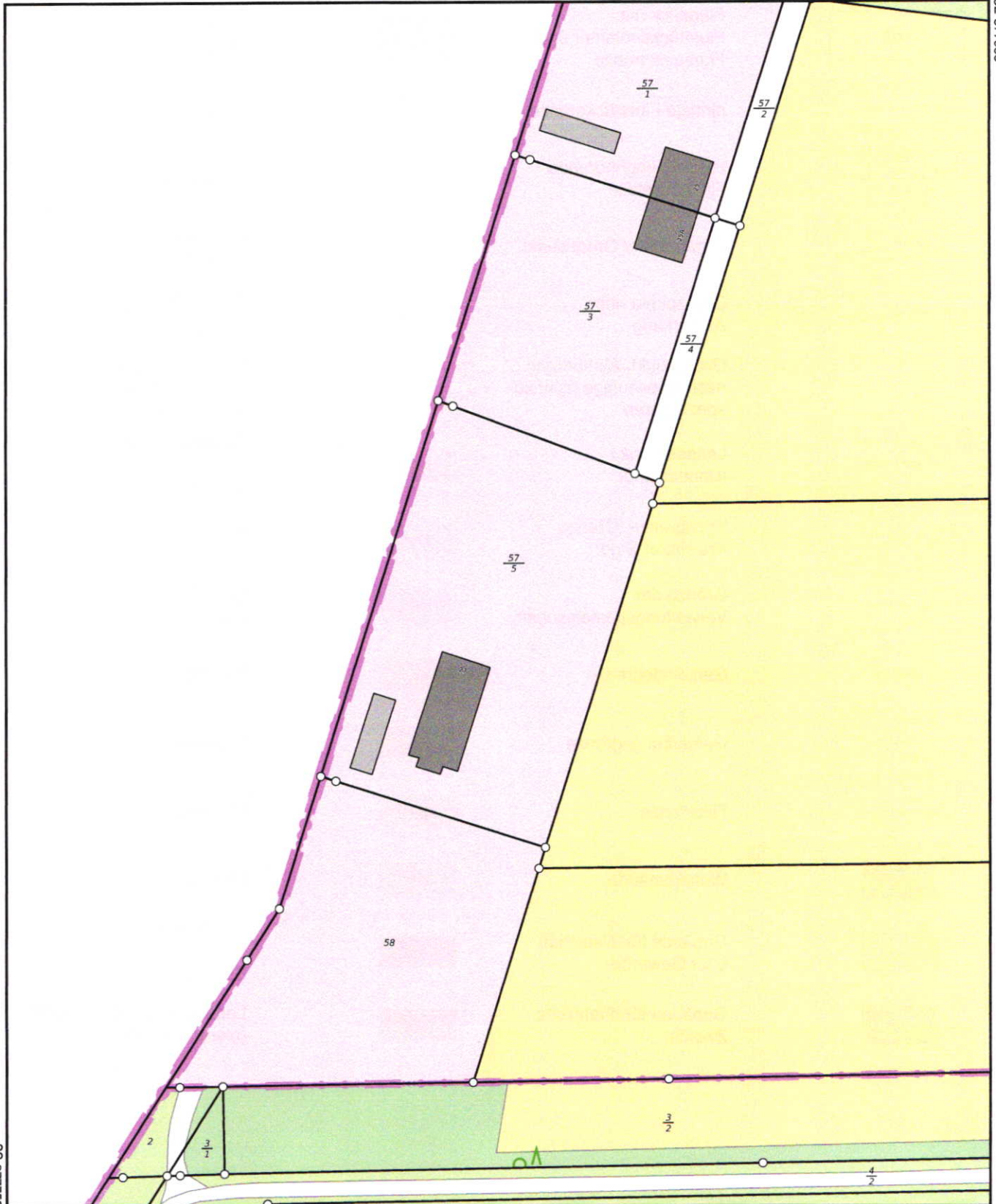

Quelle: NGLN Niedersachsen 2023

32 377750

5867263

Maßstab: 1:1000

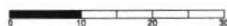

Meter



Legende zur Liegenschaftskarte

Flurstück: 57/5
Flur: 2
Gemarkung: Dersum

Gemeinde: Dersum
Kreis: Emsland
Bundesland: Niedersachsen

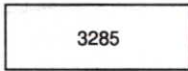

Flurstück mit
Flurstücksnummer und
Flurstückgrenze

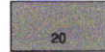

Gebäude mit
Hausnummer



strittige Flurstückgrenze



Siedlungsfläche

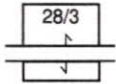

zusammengehörende
Flurstücksteile



Landwirtschaft



abgemarkter Grenzpunkt



Industrie- und
Gewerbefläche



Grenzpunkt ohne
Abmarkung



Sport-, Freizeit- und
Erholungsfläche, Friedhof



Grenzpunkt, Abmarkung
nach Quellenlage nicht zu
spezifizieren



Straßenverkehr, Weg,
Platz, Bahnverkehr,
Schiffsverkehr



Landesgrenze
(Bundesland)



Gartenland, Grünland,
Gewässer- oder
Verkehrsbeleitfläche



Kreisgrenze, Grenze
Kreisfreier Stadt



Fließgewässer



Grenze der
Verwaltungsgemeinschaft



Stehendes Gewässer,
Hafenbecken, Meer



Gemeindegrenze



Nadelwald



Gemarkungsgrenze



Laubwald



Flurgrenze

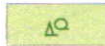

Mischwald



Wohngebäude



Gehölz, Windschutz



Gebäude für Wirtschaft
oder Gewerbe

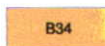

Bundesautobahn,
Bundesstraße (hier
Bundesstr. 34)



Gebäude für öffentliche
Zwecke

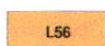

Landes- oder Staatsstraße
(hier Landesstr. 56)