

SÜDEN

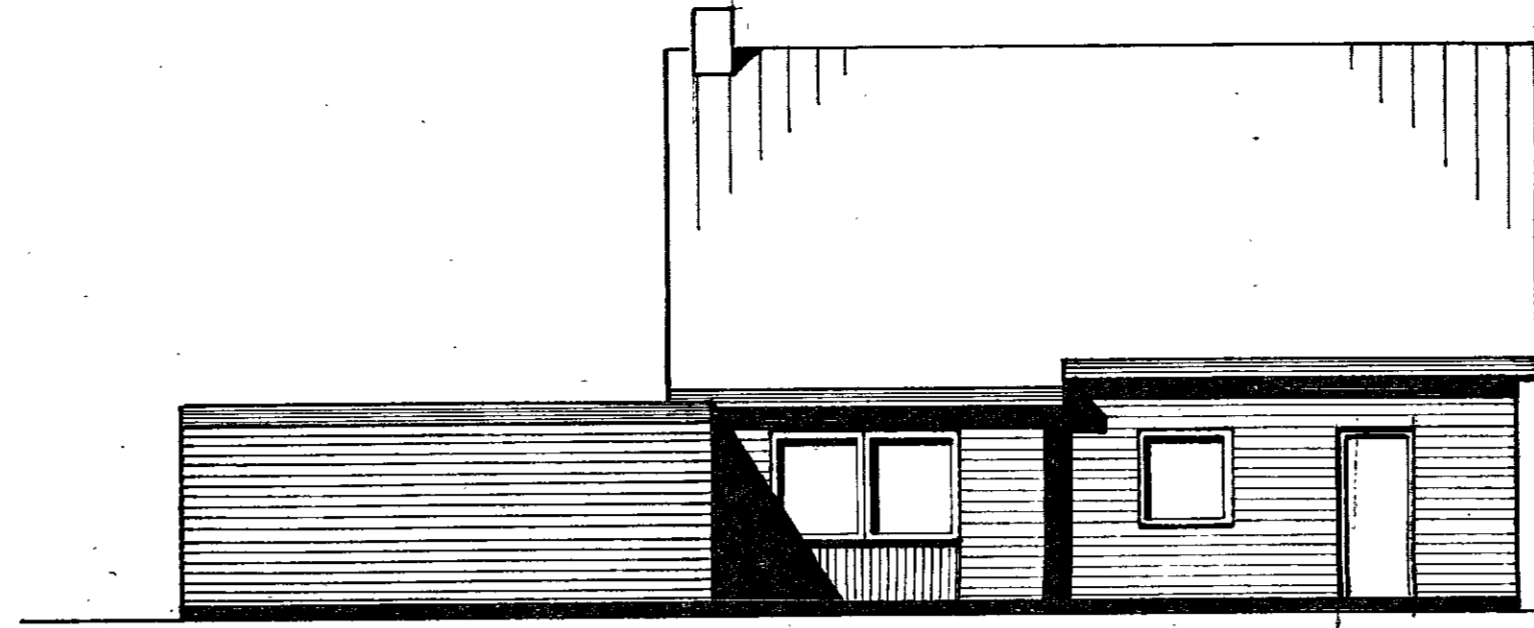

OSTEN

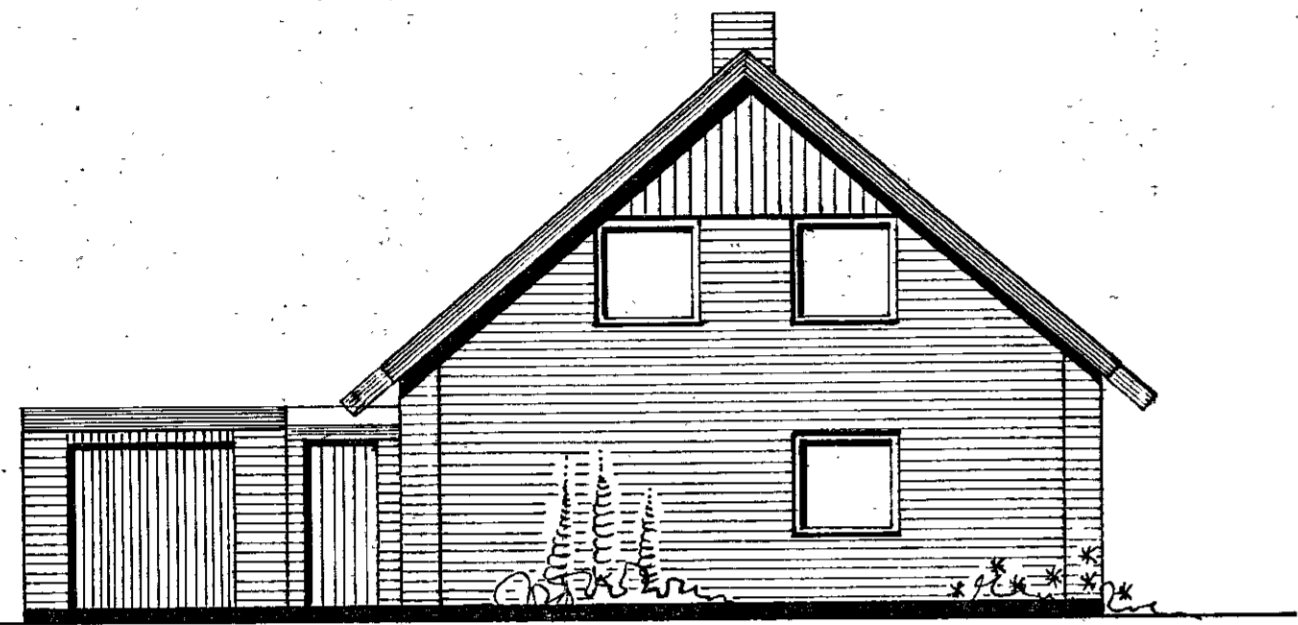

NORDEN

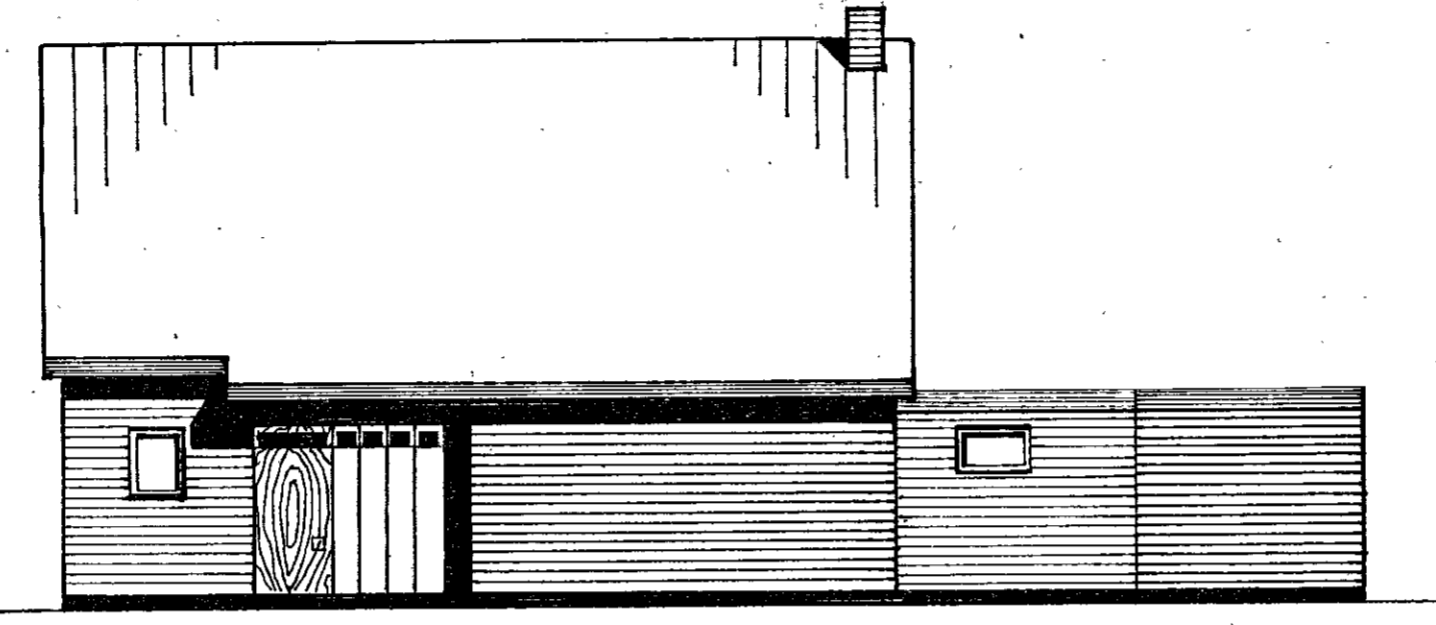

WESTEN

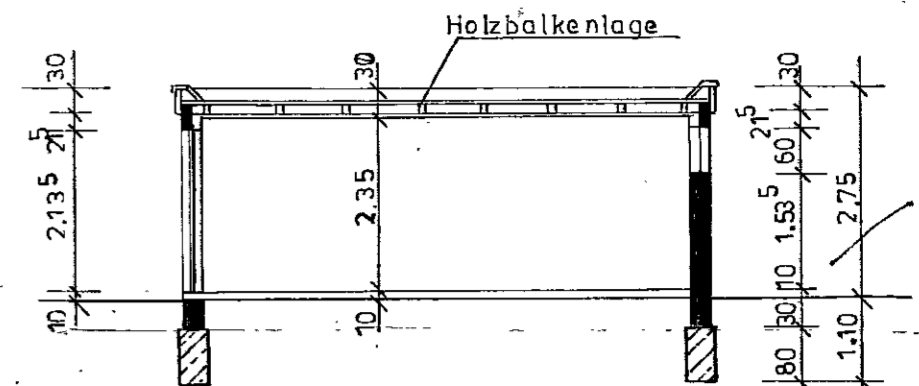

Querschnitt B-B

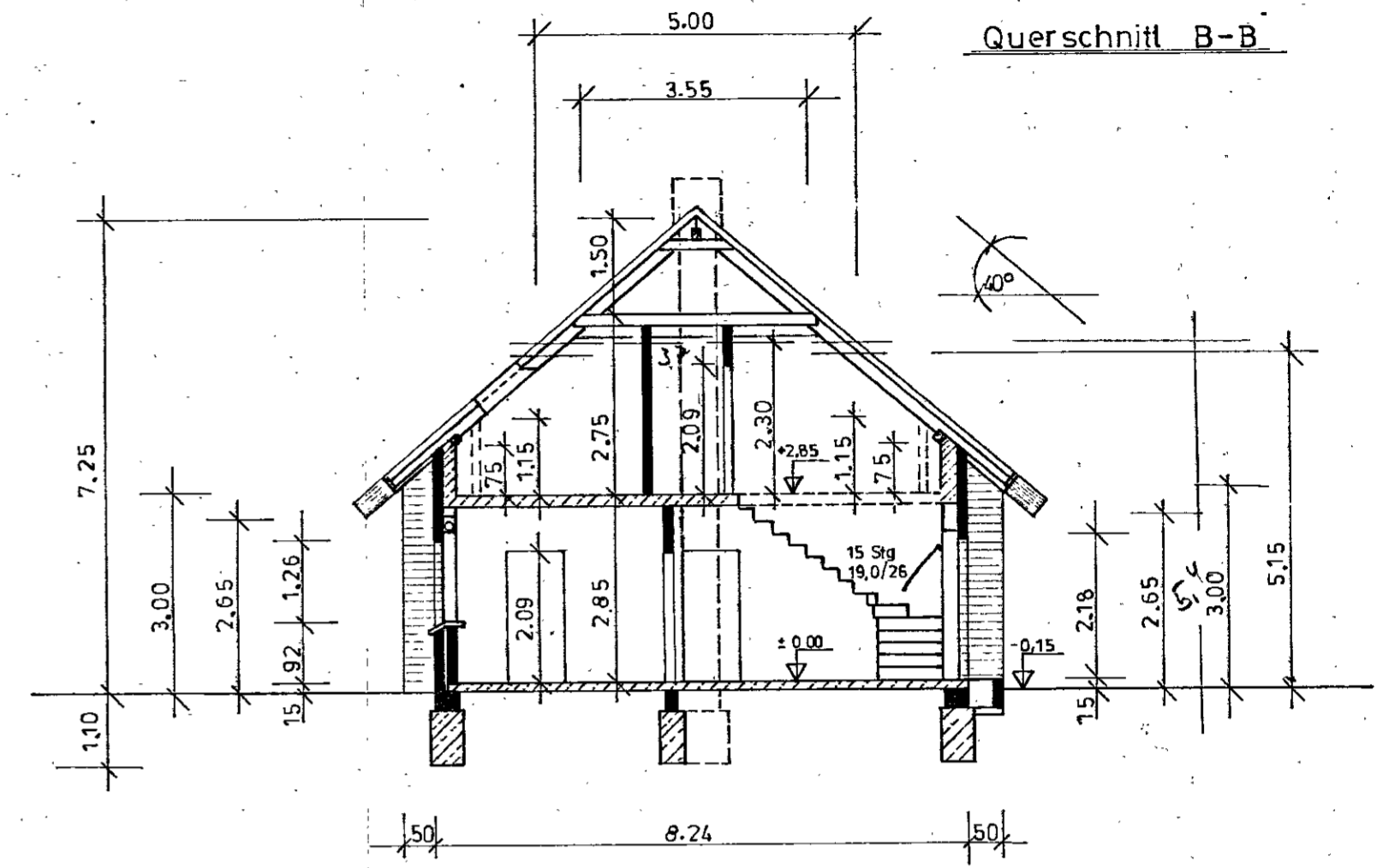

Querschnitt A-A

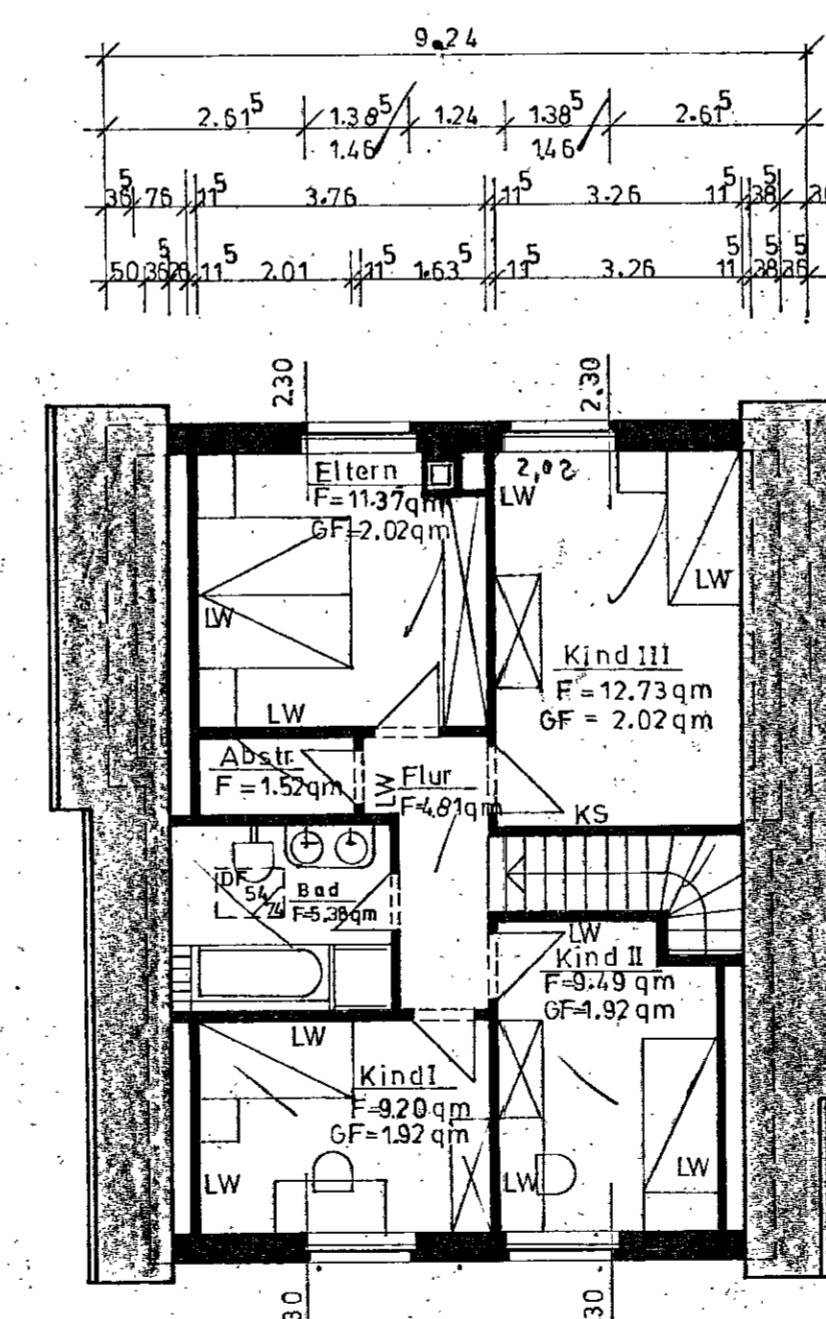
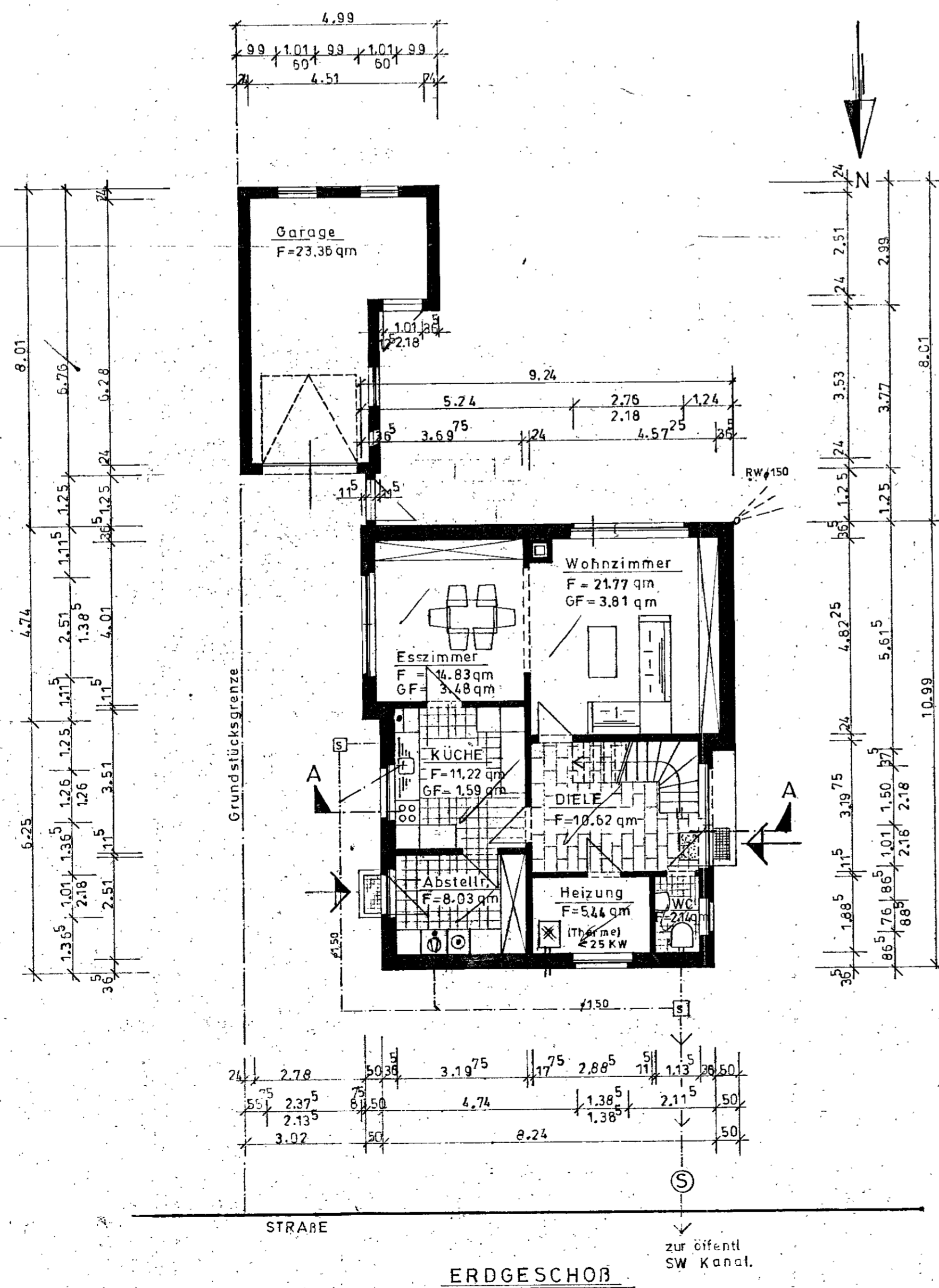

Maßgebend für die Konstruktion ist neben dieser Zeichnung die geprüfte statische Berechnung!

Es ist ein Fundament der einzubauen. Für die Ausführung beigefogtes Merkblatt beachten.

Alle nicht unterstützten Wände sind als Leichtbauwände zu bauen.

DIE STÄTİK IST FÜR DIE KONSTRUKTION VERBINDLICH!
ALLE NICHT UNTERSTÜTZTEN WÄNDE SIND LW LEICHTWÄNDE
ES IST EIN FUNDAMENT DER EINZUBAUE!

Bauaufsichtlich geprüft und genehmigt als Anlage zur Baugenehmigung Nr. **-660/84**

Nordhorn, den 1. NOV. 1984
Landkreis Grafschaft Bentheim
Der Oberkreisdirektor im Auftrage:

(Rasch) Bauamtsrat

Diese Zeichnung hat bei der Prüfung der stat. Berechnung vorgelegen
29. OKT. 1984

DER BAUHERR Jan Herm Hessels Wilhelmstr. 11 4459 Emlichheim	DER ARCHITEKT: EL.NR. 1170 Ing. grad. Jack Wiemers EL.NR. 1170 4459 Emlichheim, Bremarkt 7 Telefon 05943/521
EMLICHHEIM, DEN 12.09.1984	EMLICHHEIM, DEN 12.09.1984
NEUBAU EINES WOHNHAUSES MIT GARAGE IN 4459 EMLICHHEIM, TILSITERSTR. 3.	
DATUM : 12.09.1984	Grundrisse
GEZ. : <i>[Signature]</i>	Schnitte A-A/B-B
MAßSTAB : 1:100	Ansichten
ABM. : 0,45 qm	
ARCHITECTURBÜRO ING. J. WIEMERS 4459 EMLICHHEIM, BREMARKT 7, TEL.: 05943/521	