

ERDGESCHÖSS

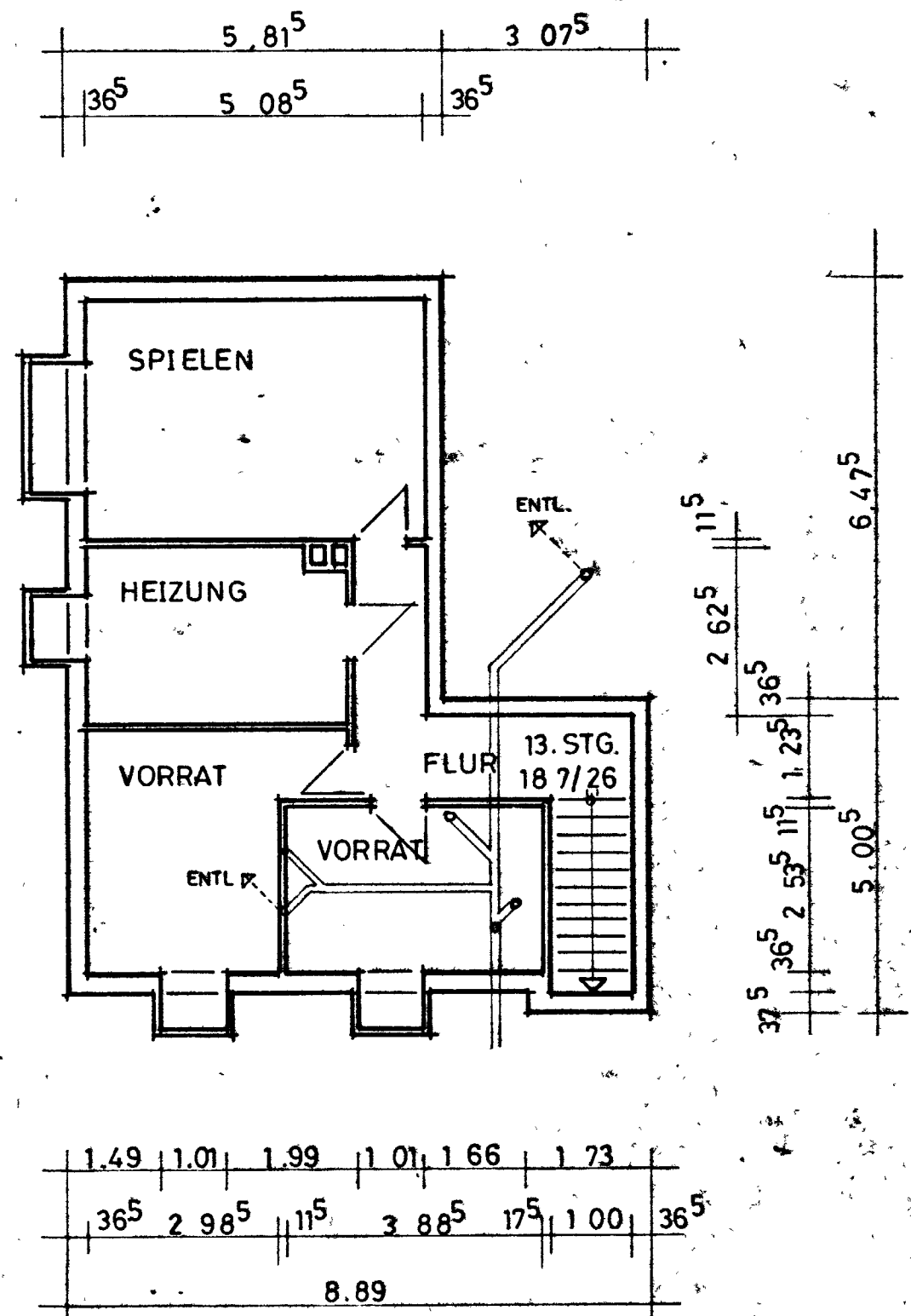

KELLER

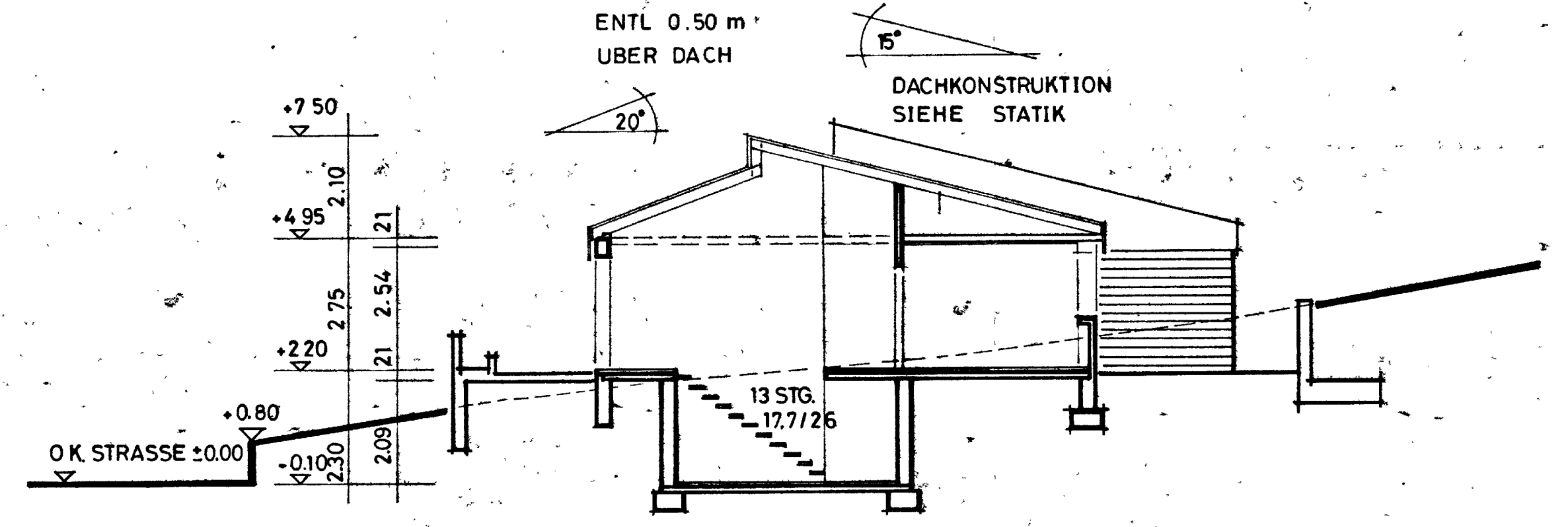

SCHNITT A-A

!Aufgebend für die Konstruktion ist neben dieser Zeichnung die geprüfte statische Berechnung!

rotos bis braunes Vorblendnetzwerk

Geprüft!
Nordhorn, den 23.10.75
Krid
Bautechnisch geprüft
und genehmigt als Anlage
zum Bauverbot Nr. 10.89/75
Nordhorn, den 11. März 1976
Landkreis Grafschaft Bentheim
Der Oberbürgermeister
[Signature]

ENTWURF	NEUBAU EINES WOHNHAUSES		
ARCHITEKTEN	KNUVER + VERNIM		
BAUHERR	GUSTAV TYMANN, LAGE	NORDHORN - TEL. 4494 <i>B. Vernim</i>	
MASSTAB: 1:100	GEZ: TO.	BLATT GR.: 0.46 m ²	BLATT NR.: 1
	DATUM: 16.9.75		