

SÜD-OSTEN

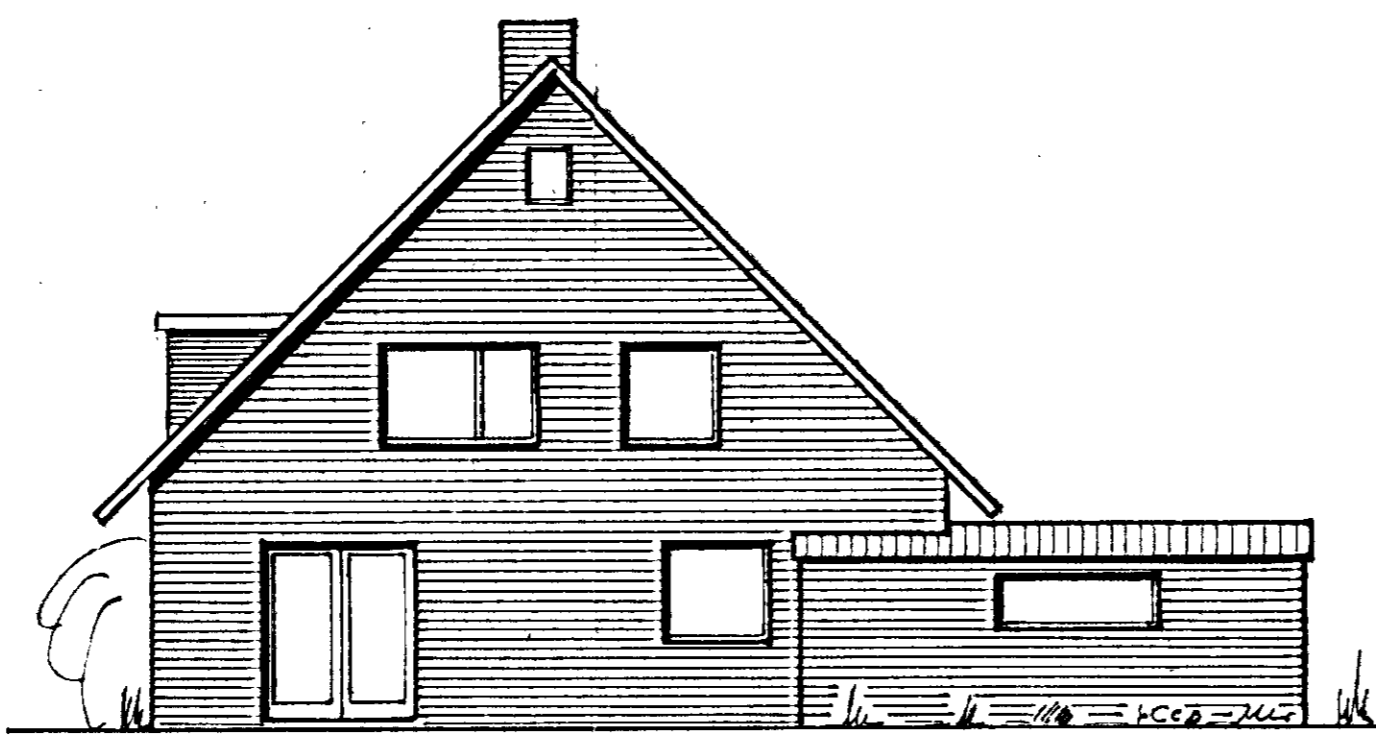

NORD-WESTEN

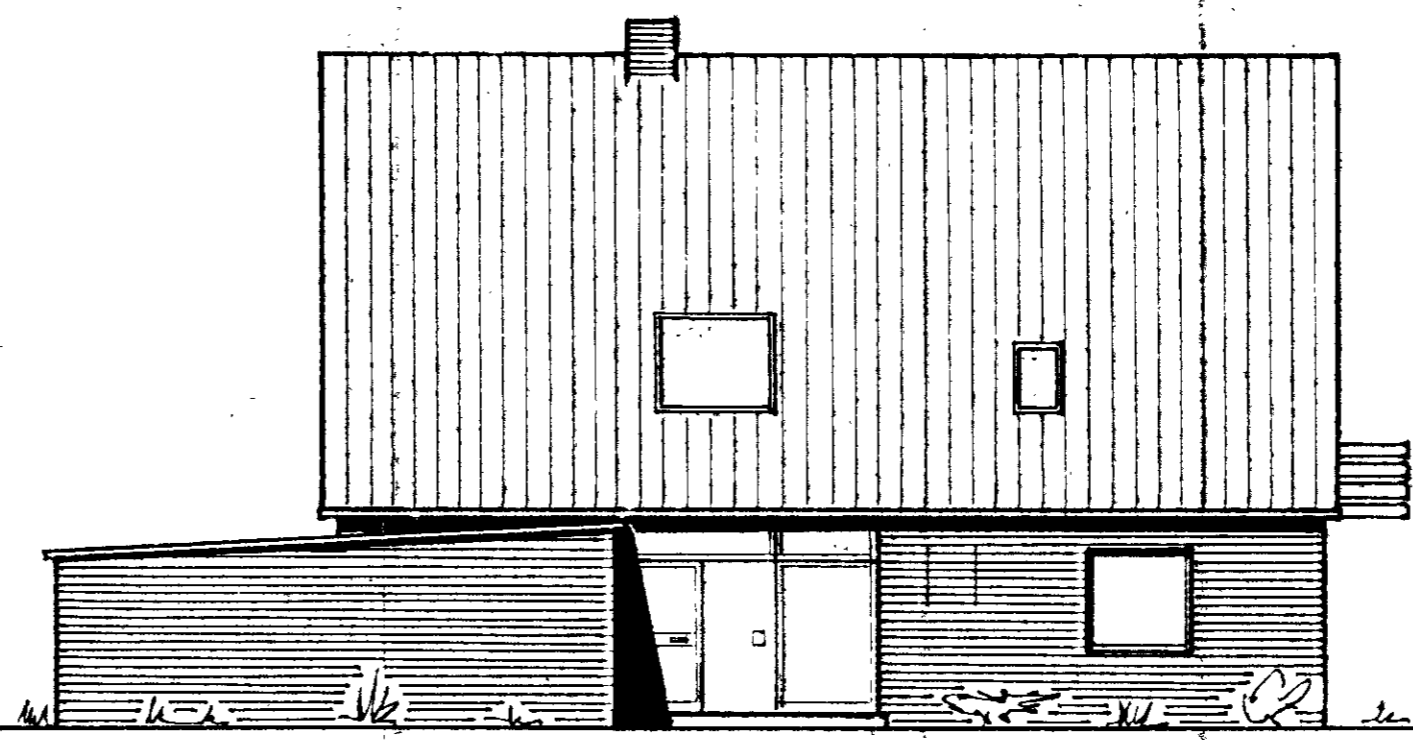

NORD-OSTEN

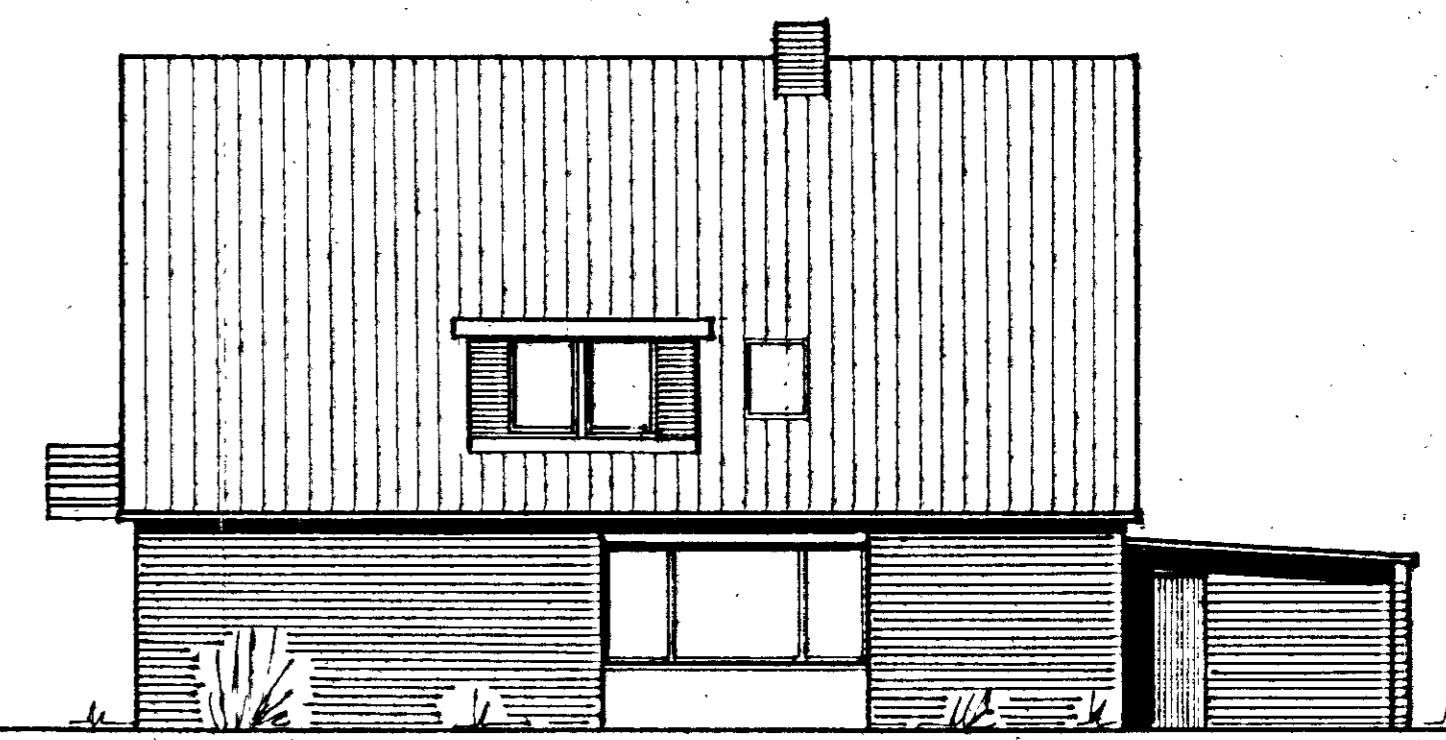

SÜD-WESTEN

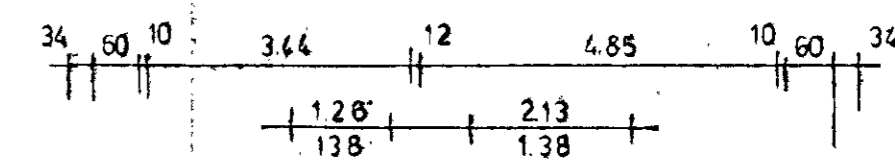
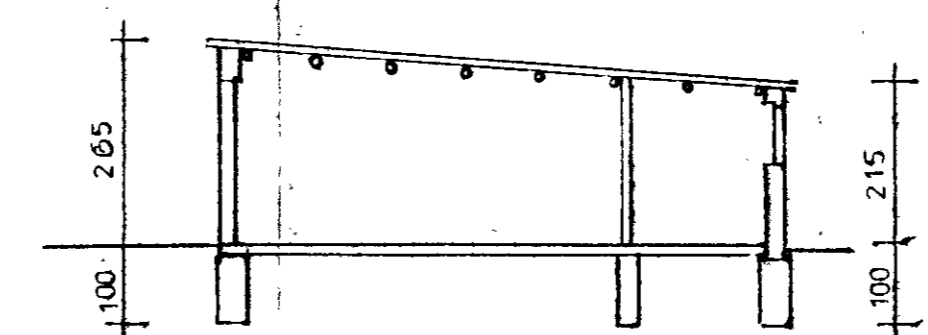
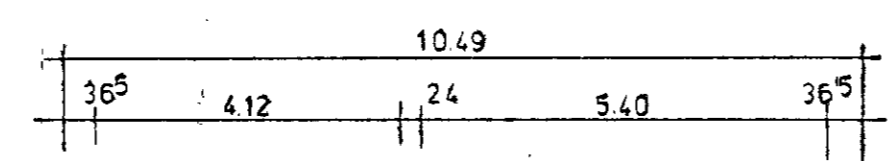
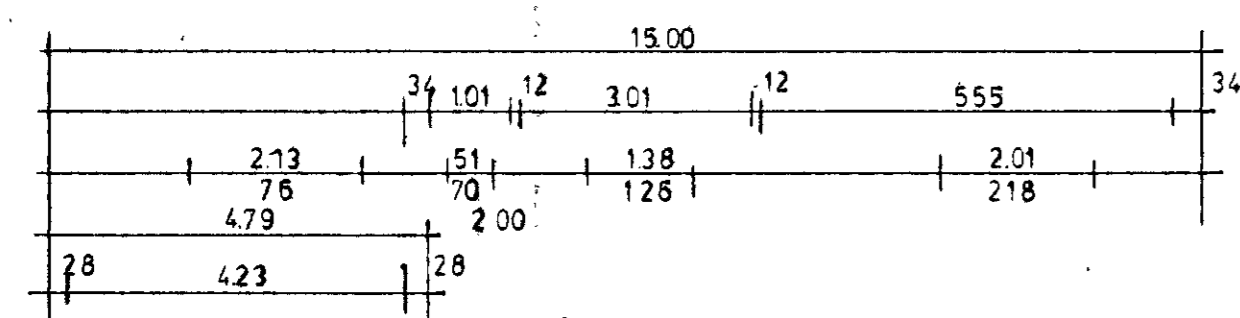

ZEICHNUNG ZUM NEUBAU EINES WOHNSHAUSES
 MIT NEBENGEBAUDE FÜR
 HERRN GEORG GROSS NEU-GNADEFELD HS. NR.
 DER BAUHERR : *Georg Gross*
 DER BAULEITER : *Jan Kwade & Sohn*
 Bau- und Architekturbüro
 4457 GROS-RINGE
 Ruf Emlichheim 311 + 323
 GROSSRINGE DEN 5. 3. 1973
 J. KWADE & SOHN HOCH U. TIEFBAU

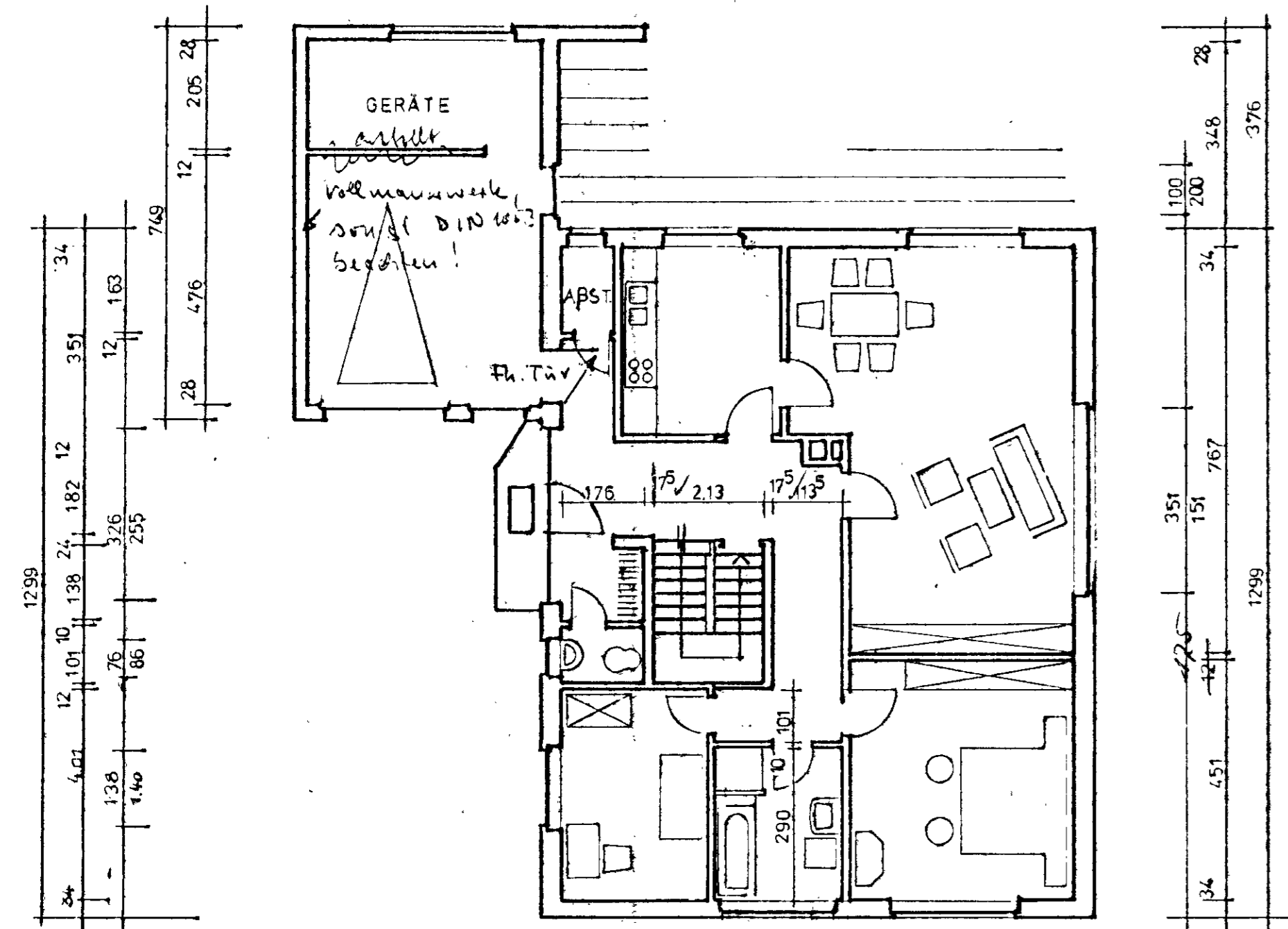

GRUNDRISS, ERDGESCHOSS

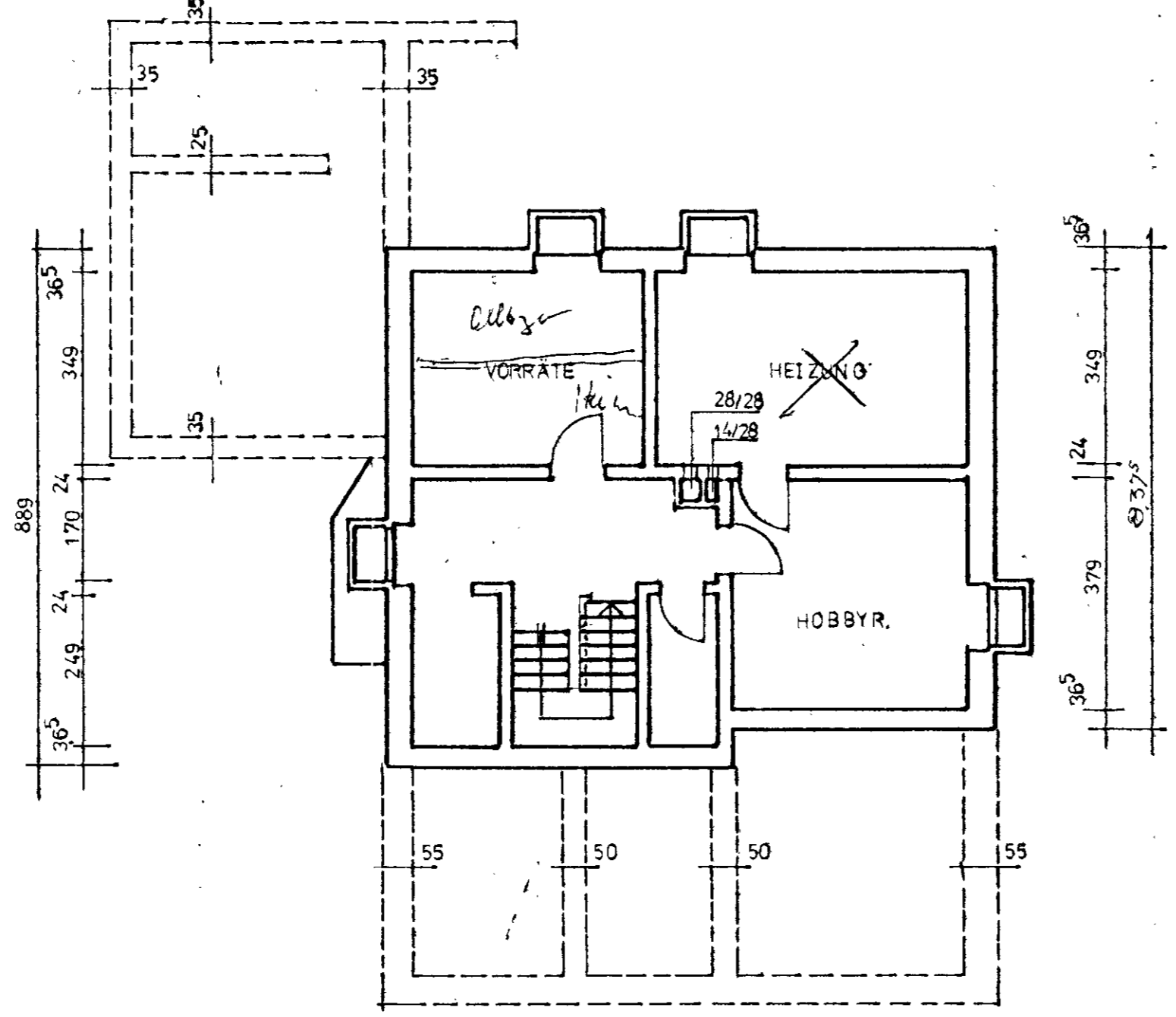

KELLERGESCHOSS

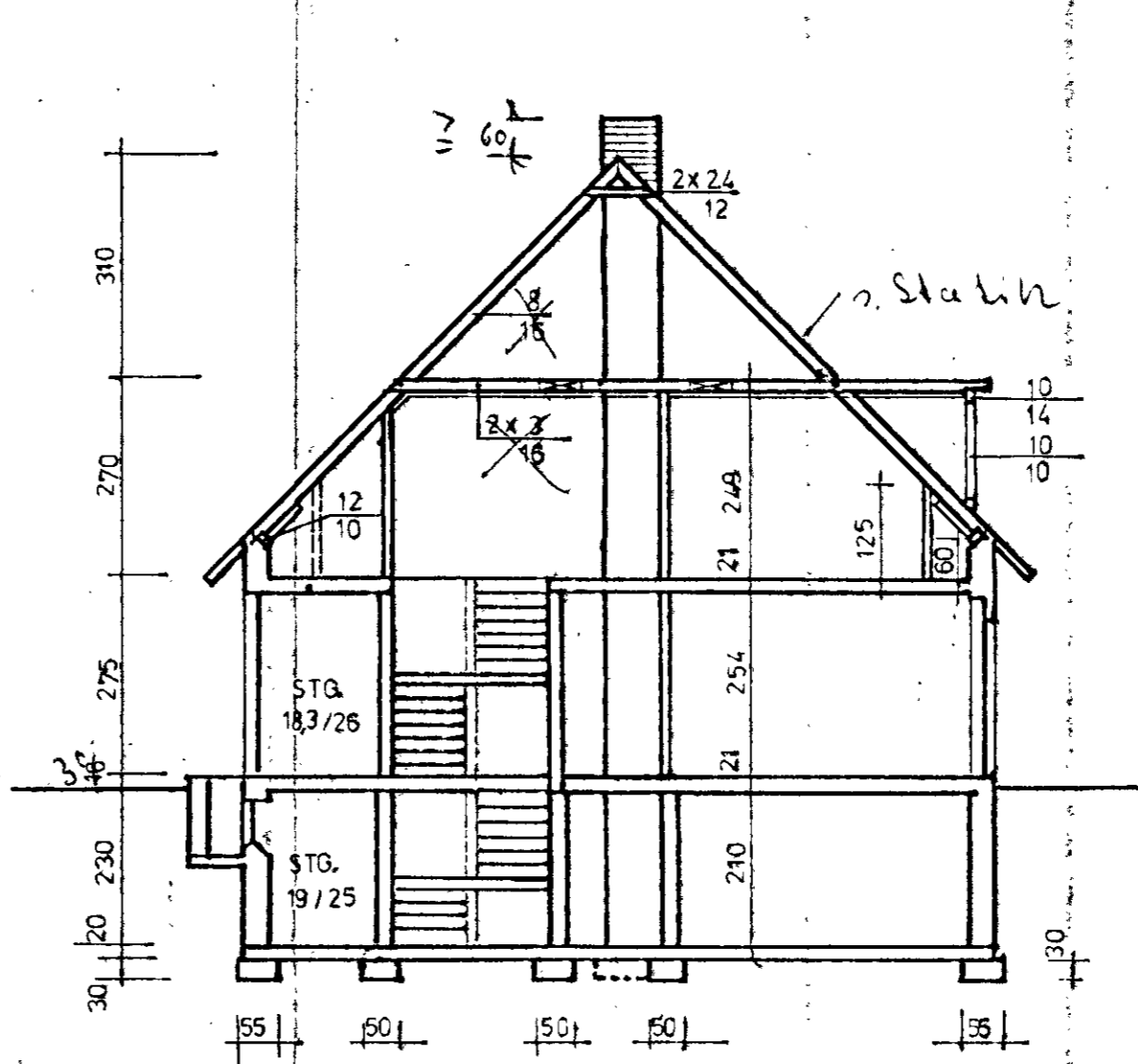

SCHNITT

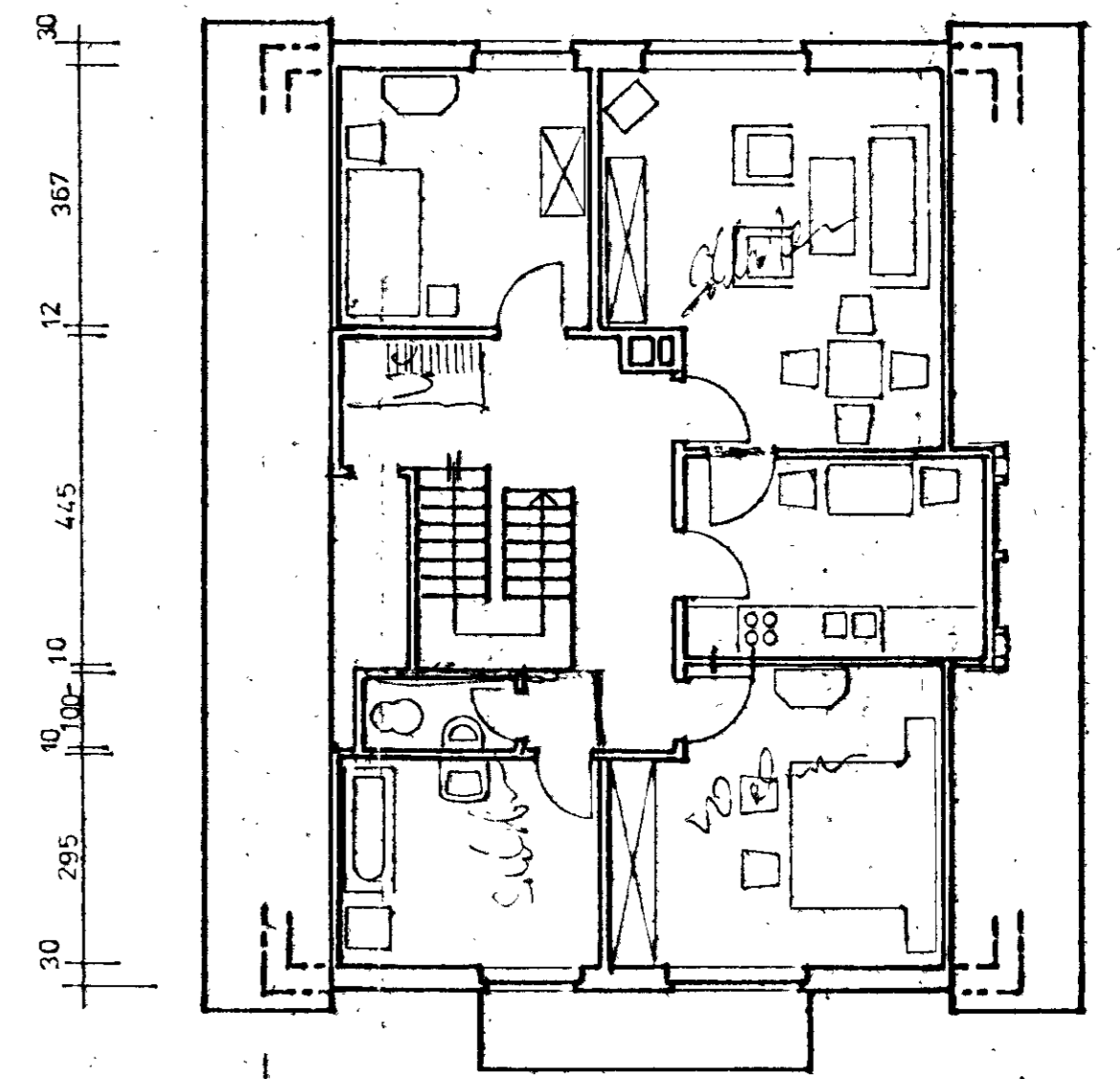

DACHGESCHOSS

Alle nicht unterstützten Wände sind als Leichtwände zu bauen.

Abend für die Konstruktion von dieser Zeichnung die geprüfte statische Berechnung!

rotes bis braunes Verblendmauerwerk

Beauftragt durch Herrn Georg Gross
 und genehmigt als Anlage zum Bescheid Nr. 245133
 Nordharz, 3. & A. MALLINZ
 Landesbauaufsichtsbehörde
 in Auftrag. B7